Organigramma Proposto

2022 - 2024

Aggiornamento 2024

726 - ASST DI CREMA

Sistema Socio Sanitario

Regione Lombardia

Legenda

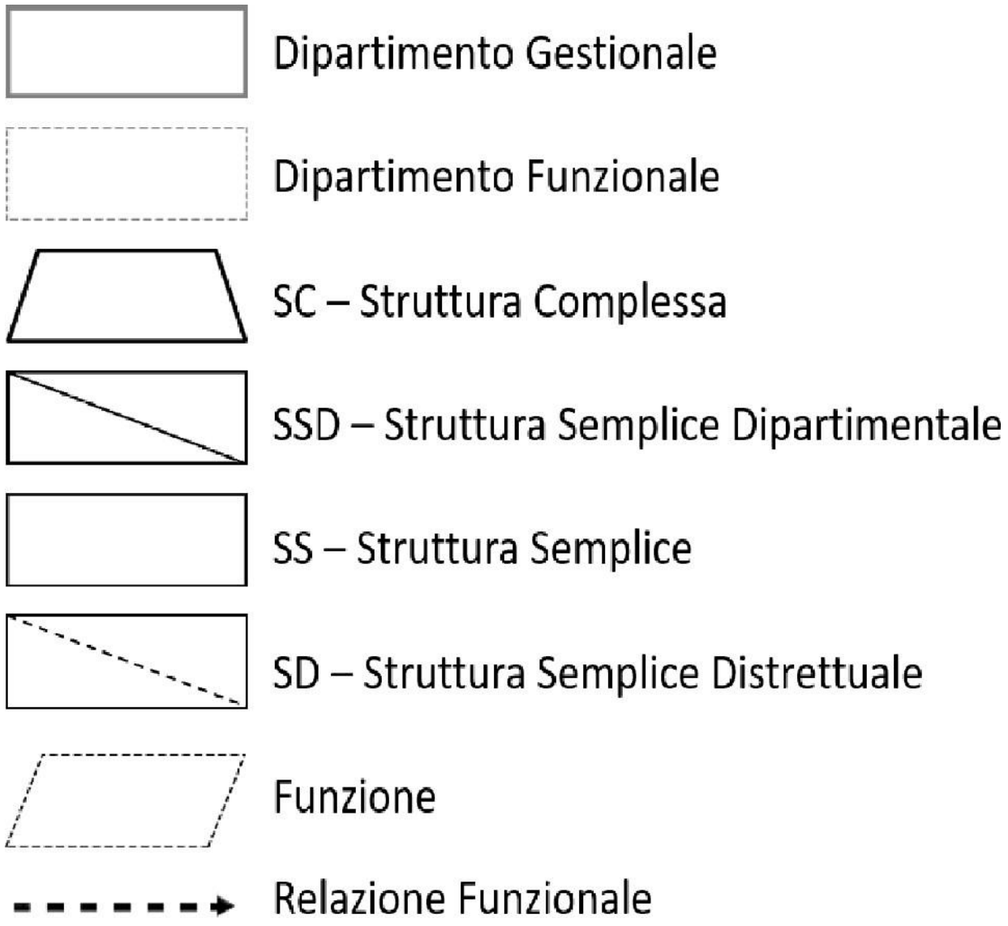
Dipartimento Gestionale
Dipartimento Funzionale
SC – Struttura Complessa
SSD – Struttura Semplice Dipartimentale
SS – Struttura Semplice
SD – Struttura Semplice Distrettuale
Funzione
Relazione Funzionale

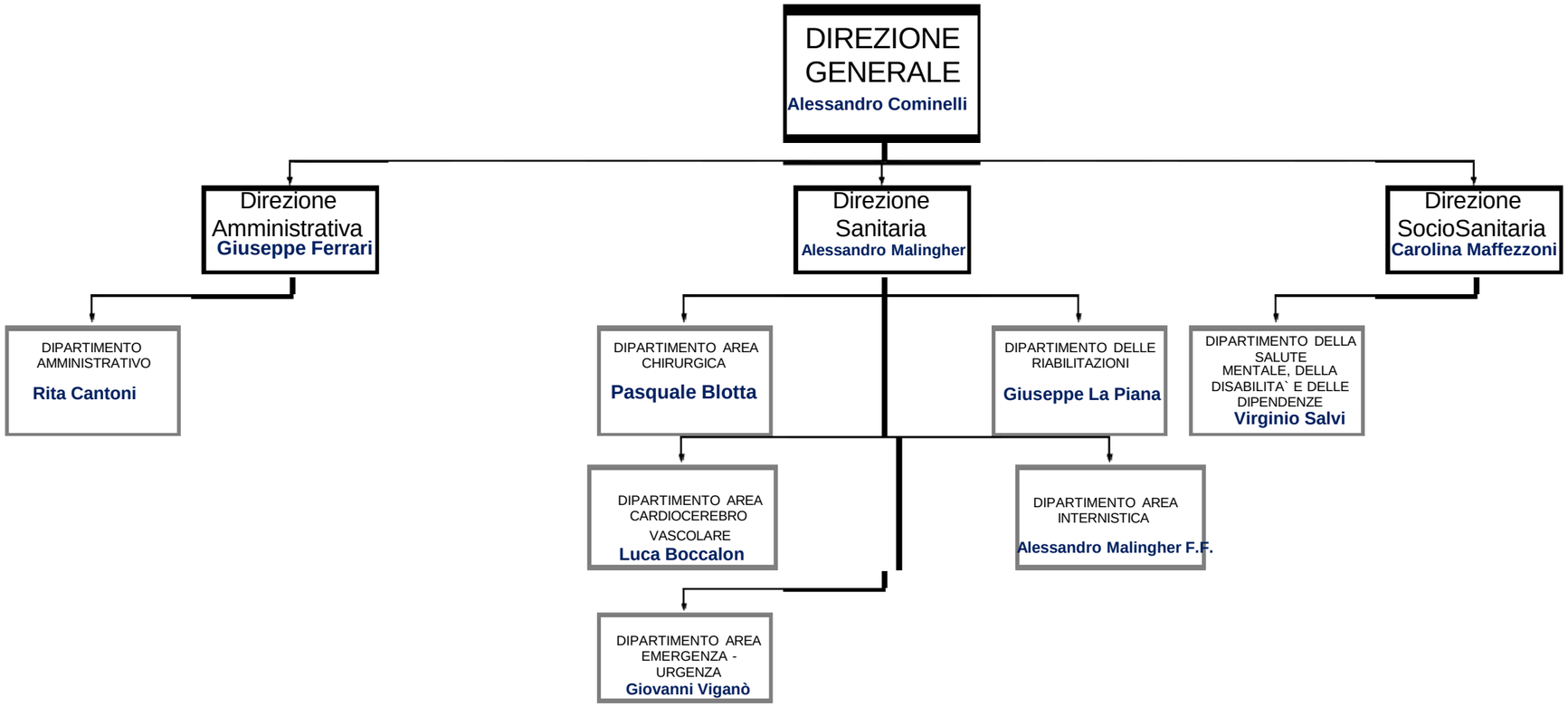
DIREZIONE GENERALE
Alessandro Cominelli
Direzione Amministrativa
Giuseppe Ferrari
Direzione Sanitaria
Alessandro Malingher
Direzione SocioSanitaria
Carolina Maffezzoni
DIPARTIMENTO AMMINISTRATIVO
Rita Cantoni
DIPARTIMENTO AREA CHIRURGICA
Pasquale Blotta
DIPARTIMENTO DELLE RIABILITAZIONI
Giuseppe La Piana
DIPARTIMENTO DELLA SALUTE MENTALE, DELLA DISABILITA` E DELLE DIPENDENZE
Virginio Salvi
DIPARTIMENTO AREA CARDIOCEREBRO VASCOLARE
Luca Boccalon
DIPARTIMENTO AREA INTERNISTICA
Alessandro Malingher F.F.
DIPARTIMENTO AREA EMERGENZA - URGENZA
Giovanni Viganò

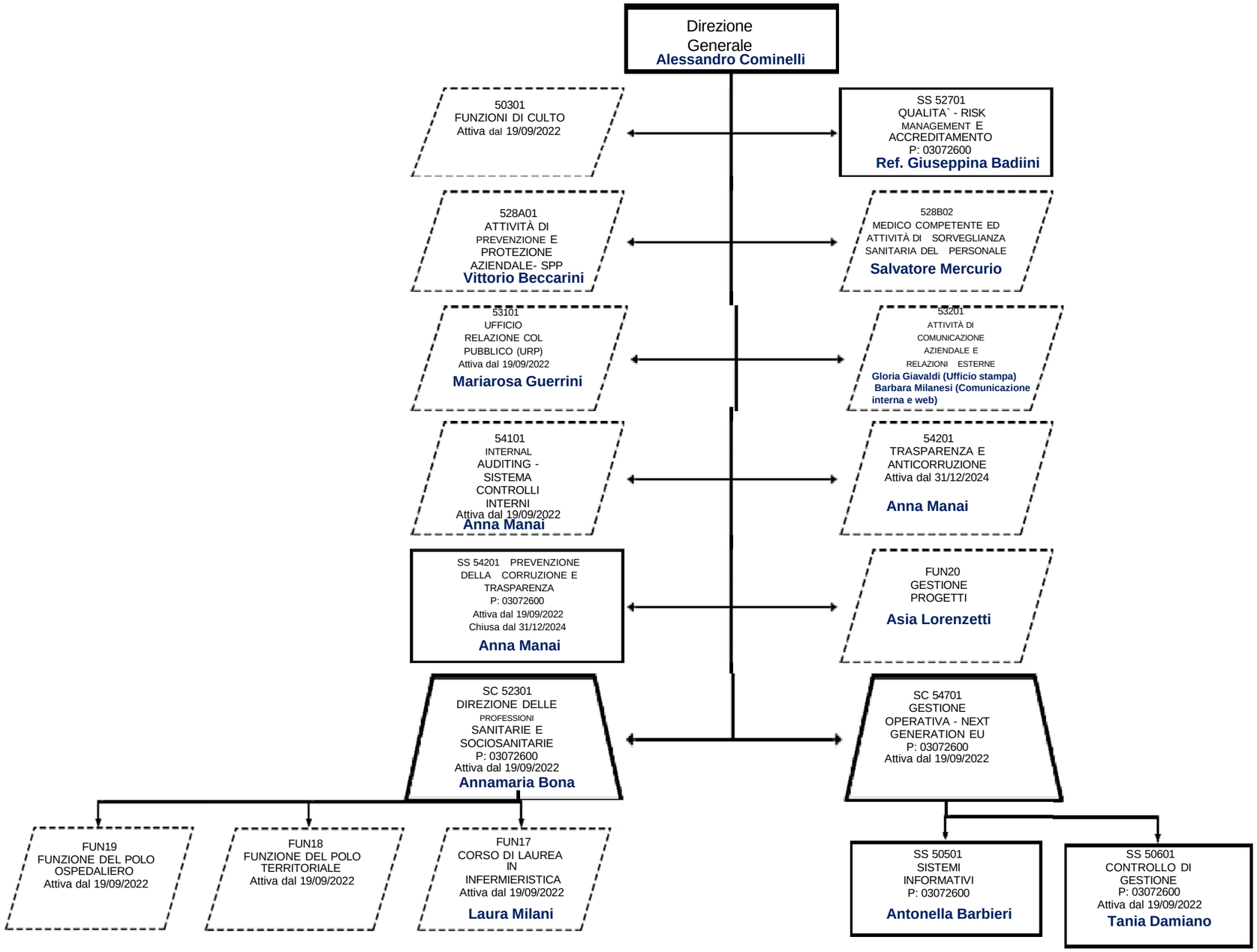
Direzione Generale
Alessandro Cominelli
50301
FUNZIONI DI CULTO
Attiva dal 19/09/2022
SS 52701
QUALITA` - RISK MANAGEMENT E ACCREDITAMENTO
P: 03072600
Ref. Giuseppina Badiini
528A01
ATTIVITÀ DI PREVENZIONE E PROTEZIONE AZIENDALE- SPP
Vittorio Beccarini
528B02
MEDICO COMPETENTE ED ATTIVITÀ DI SORVEGLIANZA SANITARIA DEL PERSONALE
Salvatore Mercurio
53101
UFFICIO RELAZIONE COL PUBBLICO (URP)
Attiva dal 19/09/2022
Mariarosa Guerrini
53201
ATTIVITÀ DI COMUNICAZIONE AZIENDALE E RELAZIONI ESTERNE
Gloria Giavaldi (Ufficio stampa)
Barbara Milanesi (Comunicazione interna e web)
54101
INTERNAL AUDITING - SISTEMA CONTROLLI INTERNI
Attiva dal 19/09/2022
Anna Manai
54201
TRASPARENZA E ANTICORRUZIONE
Attiva dal 31/12/2024
Anna Manai
SS 54201 PREVENZIONE DELLA CORRUZIONE E TRASPARENZA
P: 03072600
Attiva dal 19/09/2022
Chiusa dal 31/12/2024
Anna Manai
FUN20
GESTIONE PROGETTI
Asia Lorenzetti
SC 52301
DIREZIONE DELLE PROFESSIONI SANITARIE E SOCIOSANITARIE
P: 03072600
Attiva dal 19/09/2022
Annamaria Bona
SC 54701
GESTIONE OPERATIVA - NEXT GENERATION EU
P: 03072600
Attiva dal 19/09/2022
FUN19
FUNZIONE DEL POLO OSPEDALIERO
Attiva dal 19/09/2022
FUN18
FUNZIONE DEL POLO TERRITORIALE
Attiva dal 19/09/2022
FUN17
CORSO DI LAUREA IN INFERMIERISTICA
Attiva dal 19/09/2022
Laura Milani
SS 50501
SISTEMI INFORMATIVI
P: 03072600
Antonella Barbieri
SS 50601
CONTROLLO DI GESTIONE
P: 03072600
Attiva dal 19/09/2022
Tania Damiano

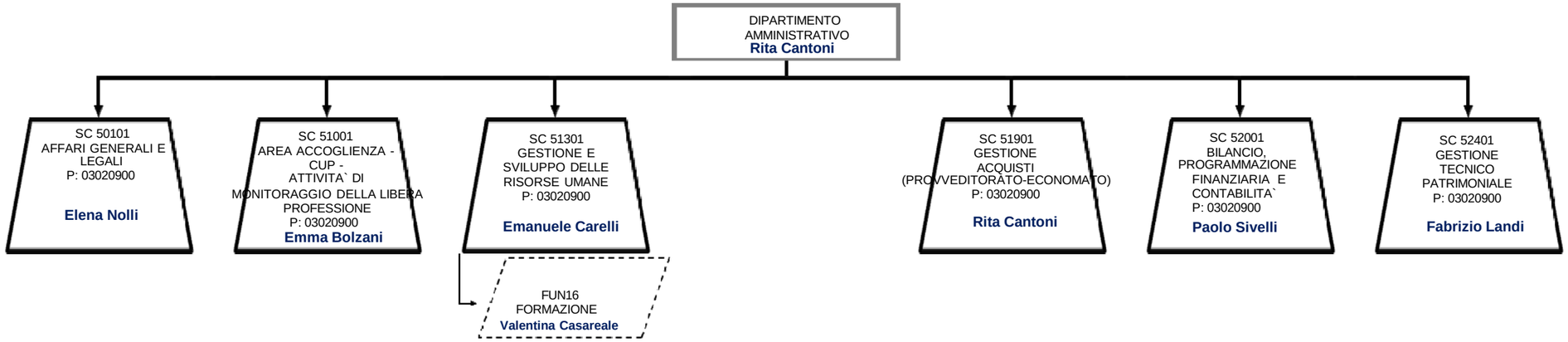
DIPARTIMENTO AMMINISTRATIVO
Rita Cantoni
SC 50101 AFFARI GENERALI E LEGALI P: 03020900
Elena Nolli
SC 51001 AREA ACCOGLIENZA - CUP - ATTIVITA` DI MONITORAGGIO DELLA LIBERA PROFESSIONE P: 03020900
Emma Bolzani
SC 51301 GESTIONE E SVILUPPO DELLE RISORSE UMANE P: 03020900
Emanuele Carelli
FUN16 FORMAZIONE
Valentina Casareale
SC 51901 GESTIONE ACQUISTI (PROVVEDITORATO-ECONOMATO) P: 03020900
Rita Cantoni
SC 52001 BILANCIO, PROGRAMMAZIONE FINANZIARIA E CONTABILITA` P: 03020900
Paolo Sivelli
SC 52401 GESTIONE TECNICO PATRIMONIALE P: 03020900
Fabrizio Landi

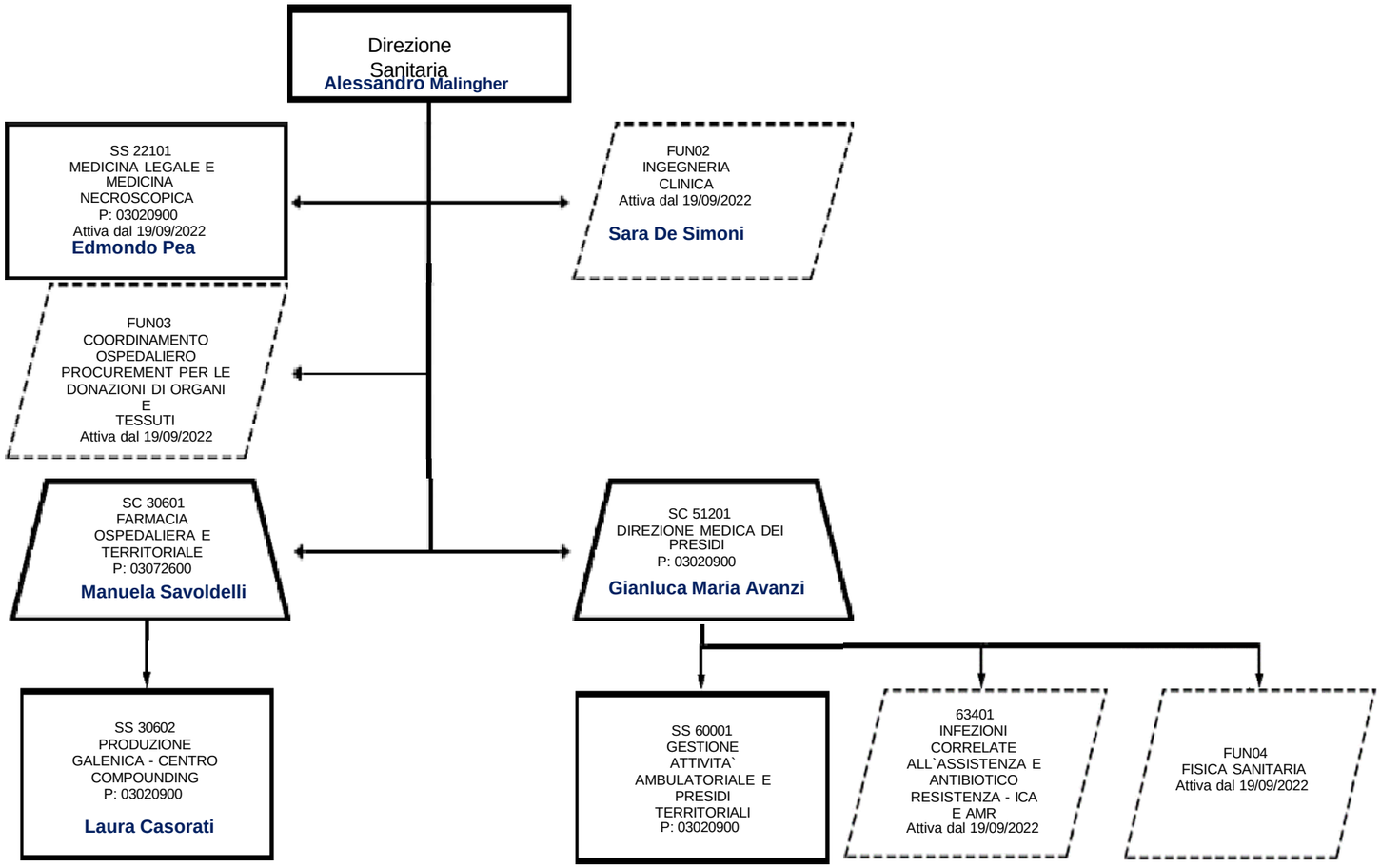
Direzione Sanitaria
Alessandro Malingher
SS 22101
MEDICINA LEGALE E MEDICINA NECROSCOPICA
P: 03020900
Attiva dal 19/09/2022
Edmondo Pea
FUN02
INGEGNERIA CLINICA
Attiva dal 19/09/2022
Sara De Simoni
FUN03
COORDINAMENTO OSPEDALIERO PROCUREMENT PER LE DONAZIONI DI ORGANI E TESSUTI
Attiva dal 19/09/2022
SC 30601
FARMACIA OSPEDALIERA E TERRITORIALE
P: 03072600
Manuela Savoldelli
SC 51201
DIREZIONE MEDICA DEI PRESIDI
P: 03020900
Gianluca Maria Avanzi
SS 30602
PRODUZIONE GALENICA - CENTRO COMPOUNDING
P: 03020900
Laura Casorati
SS 60001
GESTIONE ATTIVITA` AMBULATORIALE E PRESIDI TERRITORIALI
P: 03020900
63401
INFEZIONI CORRELATE ALL`ASSISTENZA E ANTIBIOTICO RESISTENZA - ICA E AMR
Attiva dal 19/09/2022
FUN04
FISICA SANITARIA
Attiva dal 19/09/2022

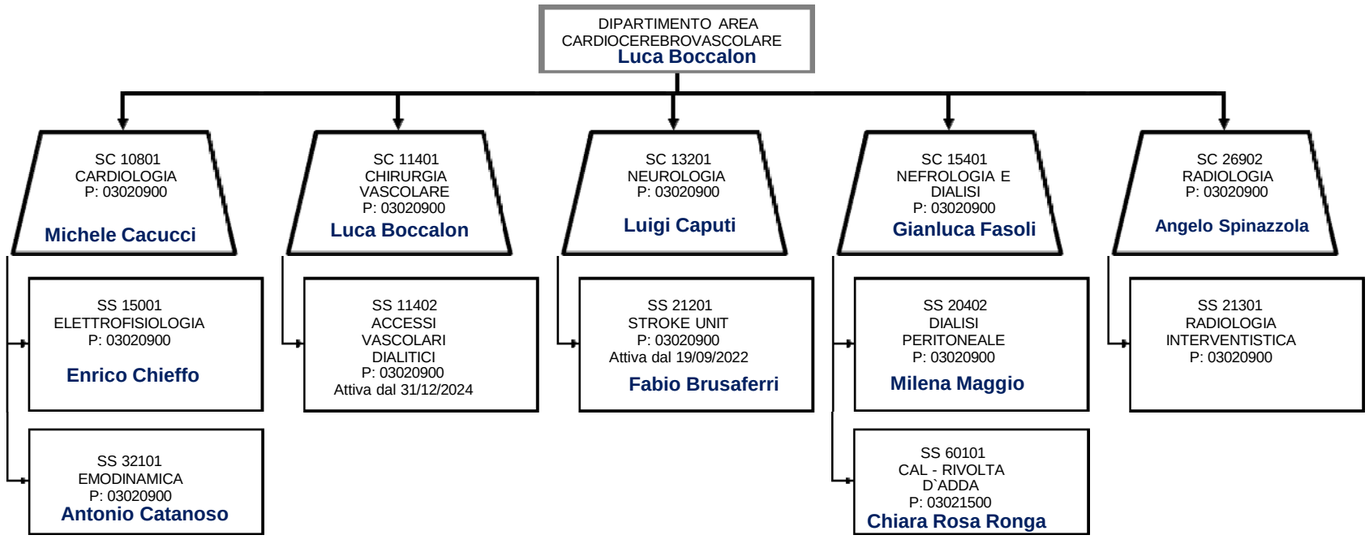
DIPARTIMENTO AREA CARDIOCEREBROVASCOLARE
Luca Boccalon
SC 10801 CARDIOLOGIA P: 03020900
Michele Cacucci
SC 11401 CHIRURGIA VASCOLARE P: 03020900
Luca Boccalon
SC 13201 NEUROLOGIA P: 03020900
Luigi Caputi
SC 15401 NEFROLOGIA E DIALISI P: 03020900
Gianluca Fasoli
SC 26902 RADIOLOGIA P: 03020900
Angelo Spinazzola
SS 15001 ELETTROFISIOLOGIA P: 03020900
Enrico Chieffo
SS 32101 EMODINAMICA P: 03020900
Antonio Catanoso
SS 11402 ACCESSI VASCOLARI DIALITICI P: 03020900 Attiva dal 31/12/2024
SS 21201 STROKE UNIT P: 03020900 Attiva dal 19/09/2022
Fabio Brusaferri
SS 20402 DIALISI PERITONEALE P: 03020900
Milena Maggio
SS 60101 CAL - RIVOLTA D`ADDA P: 03021500
Chiara Rosa Ronga
SS 21301 RADIOLOGIA INTERVENTISTICA P: 03020900

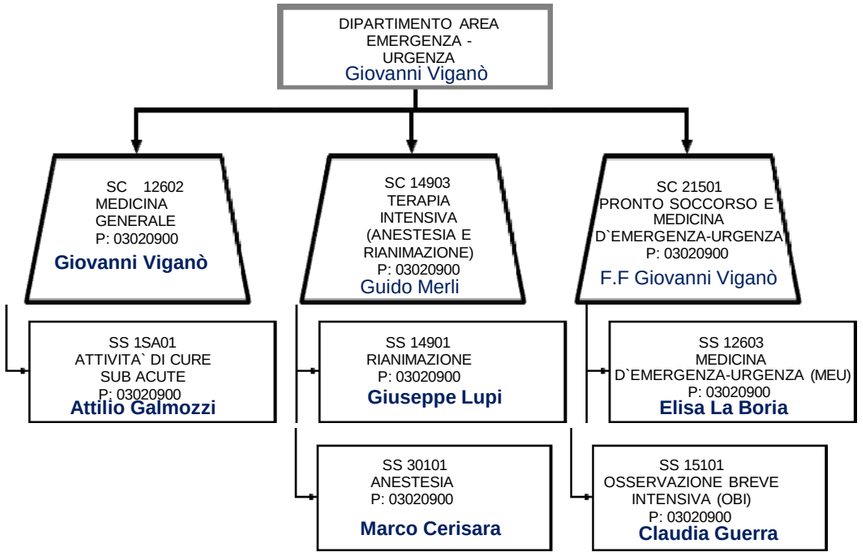
DIPARTIMENTO AREA EMERGENZA - URGENZA
Giovanni Viganò
SC 12602 MEDICINA GENERALE P: 03020900
Giovanni Viganò
SC 14903 TERAPIA INTENSIVA (ANESTESIA E RIANIMAZIONE) P: 03020900
Guido Merli
SC 21501 PRONTO SOCCORSO E MEDICINA D`EMERGENZA-URGENZA P: 03020900
F.F Giovanni Viganò
SS 1SA01 ATTIVITA` DI CURE SUB ACUTE P: 03020900
Attilio Galmozzi
SS 14901 RIANIMAZIONE P: 03020900
Giuseppe Lupi
SS 12603 MEDICINA D`EMERGENZA-URGENZA (MEU) P: 03020900
Elisa La Boria
SS 30101 ANESTESIA P: 03020900
Marco Cerisara
SS 15101 OSSERVAZIONE BREVE INTENSIVA (OBI) P: 03020900
Claudia Guerra

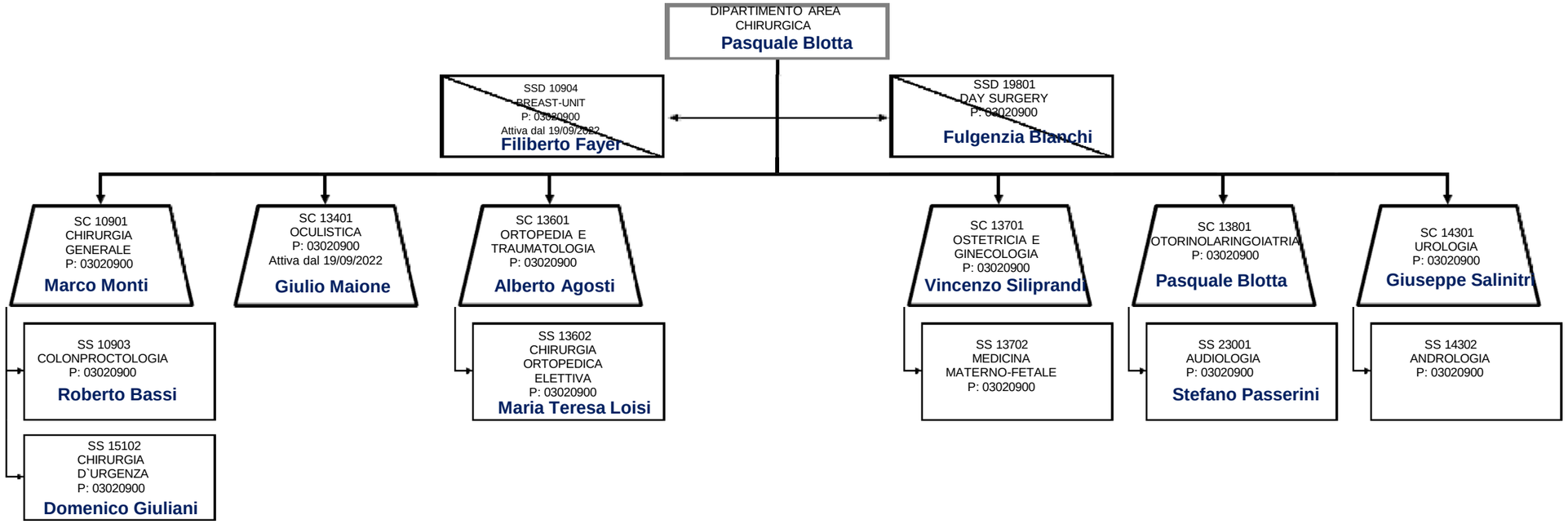
DIPARTIMENTO AREA CHIRURGICA
Pasquale Blotta
SSD 10904
BREAST-UNIT
P: 03020900
Attiva dal 19/09/2022
Filiberto Fayer
SSD 19801
DAY SURGERY
P: 03020900
Fulgenzia Bianchi
SC 10901
CHIRURGIA GENERALE
P: 03020900
Marco Monti
SS 10903
COLONPROCTOLOGIA
P: 03020900
Roberto Bassi
SS 15102
CHIRURGIA D`URGENZA
P: 03020900
Domenico Giuliani
SC 13401
OCULISTICA
P: 03020900
Attiva dal 19/09/2022
Giulio Maione
SC 13601
ORTOPEDIA E TRAUMATOLOGIA
P: 03020900
Alberto Agosti
SS 13602
CHIRURGIA ORTOPEDICA ELETTIVA
P: 03020900
Maria Teresa Loisi
SC 13701
OSTETRICIA E GINECOLOGIA
P: 03020900
Vincenzo Siliprandi
SS 13702
MEDICINA MATERNO-FETALE
P: 03020900
SC 13801
OTORINOLARINGOIATRIA
P: 03020900
Pasquale Blotta
SS 23001
AUDIOLOGIA
P: 03020900
Stefano Passerini
SC 14301
UROLOGIA
P: 03020900
Giuseppe Salinitri
SS 14302
ANDROLOGIA
P: 03020900

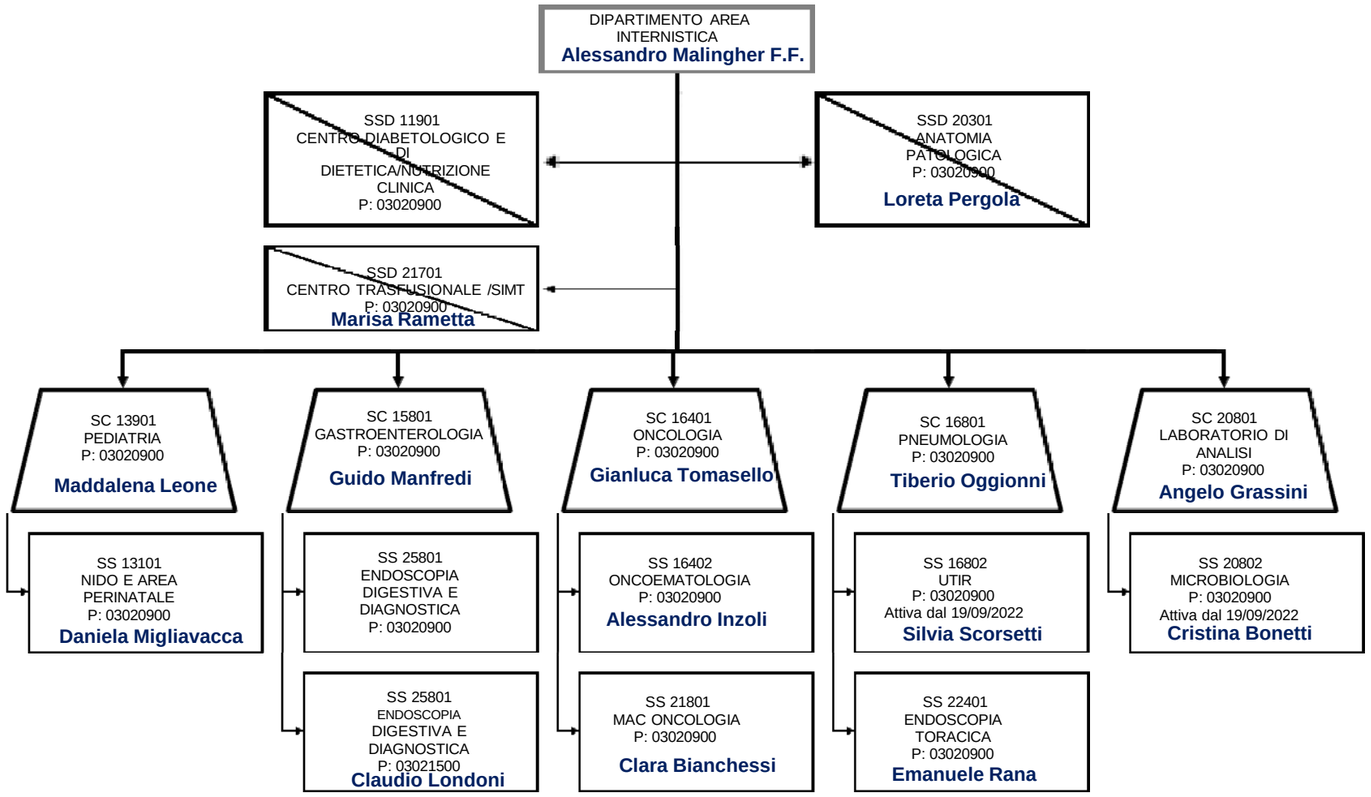
DIPARTIMENTO AREA INTERNISTICA
Alessandro Malingher F.F.
SSD 11901 CENTRO DIABETOLOGICO E DI DIETETICA/NUTRIZIONE CLINICA P: 03020900
SSD 20301 ANATOMIA PATOLOGICA P: 03020900
Loreta Pergola
SSD 21701 CENTRO TRASFUSIONALE /SIMT P: 03020900
Marisa Rametta
SC 13901 PEDIATRIA P: 03020900
Maddalena Leone
SC 15801 GASTROENTEROLOGIA P: 03020900
Guido Manfredi
SC 16401 ONCOLOGIA P: 03020900
Gianluca Tomasello
SC 16801 PNEUMOLOGIA P: 03020900
Tiberio Oggionni
SC 20801 LABORATORIO DI ANALISI P: 03020900
Angelo Grassini
SS 13101 NIDO E AREA PERINATALE P: 03020900
Daniela Migliavacca
SS 25801 ENDOSCOPIA DIGESTIVA E DIAGNOSTICA P: 03020900
SS 25801 ENDOSCOPIA DIGESTIVA E DIAGNOSTICA P: 03021500
Claudio Londoni
SS 16402 ONCOEMATOLOGIA P: 03020900
Alessandro Inzoli
SS 21801 MAC ONCOLOGIA P: 03020900
Clara Bianchessi
SS 16802 UTIR P: 03020900 Attiva dal 19/09/2022
Silvia Scorsetti
SS 22401 ENDOSCOPIA TORACICA P: 03020900
Emanuele Rana
SS 20802 MICROBIOLOGIA P: 03020900 Attiva dal 19/09/2022
Cristina Bonetti

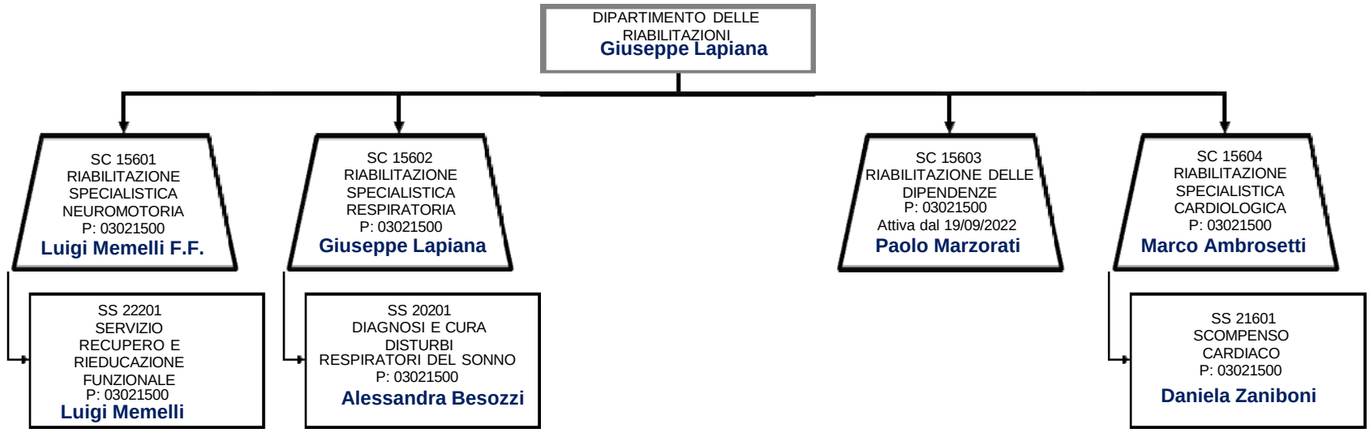
DIPARTIMENTO DELLE RIABILITAZIONI
Giuseppe Lapiana
SC 15601 RIABILITAZIONE SPECIALISTICA NEUROMOTORIA P: 03021500
Luigi Memelli F.F.
SC 15602 RIABILITAZIONE SPECIALISTICA RESPIRATORIA P: 03021500
Giuseppe Lapiana
SC 15603 RIABILITAZIONE DELLE DIPENDENZE P: 03021500 Attiva dal 19/09/2022
Paolo Marzorati
SC 15604 RIABILITAZIONE SPECIALISTICA CARDIOLOGICA P: 03021500
Marco Ambrosetti
SS 22201 SERVIZIO RECUPERO E RIEDUCAZIONE FUNZIONALE P: 03021500
Luigi Memelli
SS 20201 DIAGNOSI E CURA DISTURBI RESPIRATORI DEL SONNO P: 03021500
Alessandra Besozzi
SS 21601 SCOMPENSO CARDIACO P: 03021500
Daniela Zaniboni

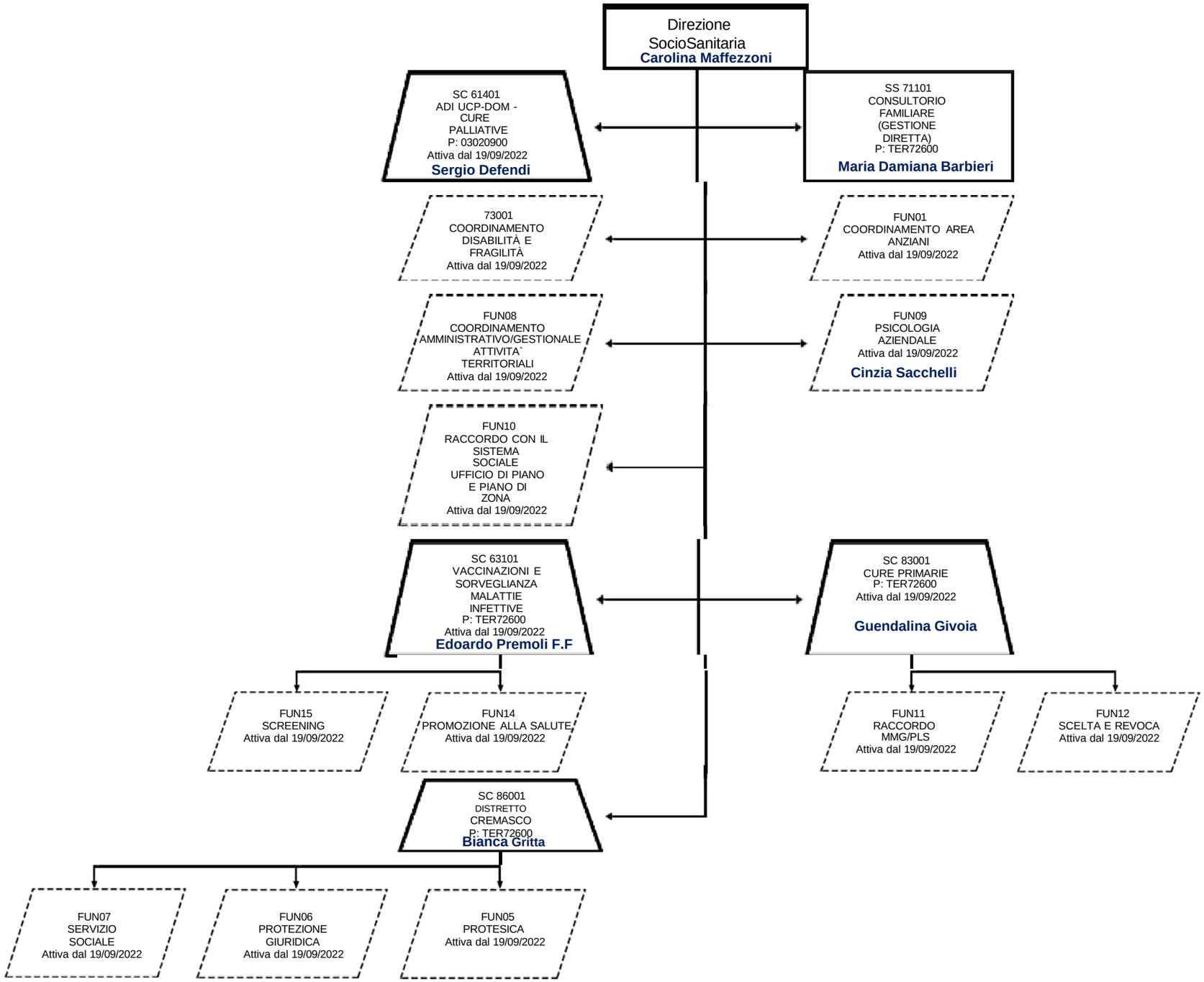
Direzione SocioSanitaria
Carolina Maffezzoni
SC 61401
ADI UCP-DOM - CURE PALLIATIVE
P: 03020900
Attiva dal 19/09/2022
Sergio Defendi
SS 71101
CONSULTORIO FAMILIARE (GESTIONE DIRETTA)
P: TER72600
Maria Damiana Barbieri
73001
COORDINAMENTO DISABILITÀ E FRAGILITÀ
Attiva dal 19/09/2022
FUN01
COORDINAMENTO AREA ANZIANI
Attiva dal 19/09/2022
FUN08
COORDINAMENTO AMMINISTRATIVO/GESTIONALE ATTIVITA` TERRITORIALI
Attiva dal 19/09/2022
FUN09
PSICOLOGIA AZIENDALE
Attiva dal 19/09/2022
Cinzia Sacchelli
FUN10
RACCORDO CON IL SISTEMA SOCIALE UFFICIO DI PIANO E PIANO DI ZONA
Attiva dal 19/09/2022
SC 63101
VACCINAZIONI E SORVEGLIANZA MALATTIE INFETTIVE
P: TER72600
Attiva dal 19/09/2022
Edoardo Premoli F.F
SC 83001
CURE PRIMARIE
P: TER72600
Attiva dal 19/09/2022
Guendalina Givoia
FUN15
SCREENING
Attiva dal 19/09/2022
FUN14
PROMOZIONE ALLA SALUTE
Attiva dal 19/09/2022
FUN11
RACCORDO MMG/PLS
Attiva dal 19/09/2022
FUN12
SCELTA E REVOCA
Attiva dal 19/09/2022
SC 86001
DISTRETTO CREMASCO
P: TER72600
Bianca Gritta
FUN07
SERVIZIO SOCIALE
Attiva dal 19/09/2022
FUN06
PROTEZIONE GIURIDICA
Attiva dal 19/09/2022
FUN05
PROTESICA
Attiva dal 19/09/2022

ORGANIGRAMMA PROPOSTO - 726 ASST DI CREMA - Direzione SocioSanitaria - DIPARTIMENTO DELLA SALUTE MENTALE, DELLA DISABILITA E DELLE DIPENDENZE Staff del DIPARTIMENTO DELLA SALUTE MENTALE, DELLA DISABILITA E DELLE DIPENDENZE

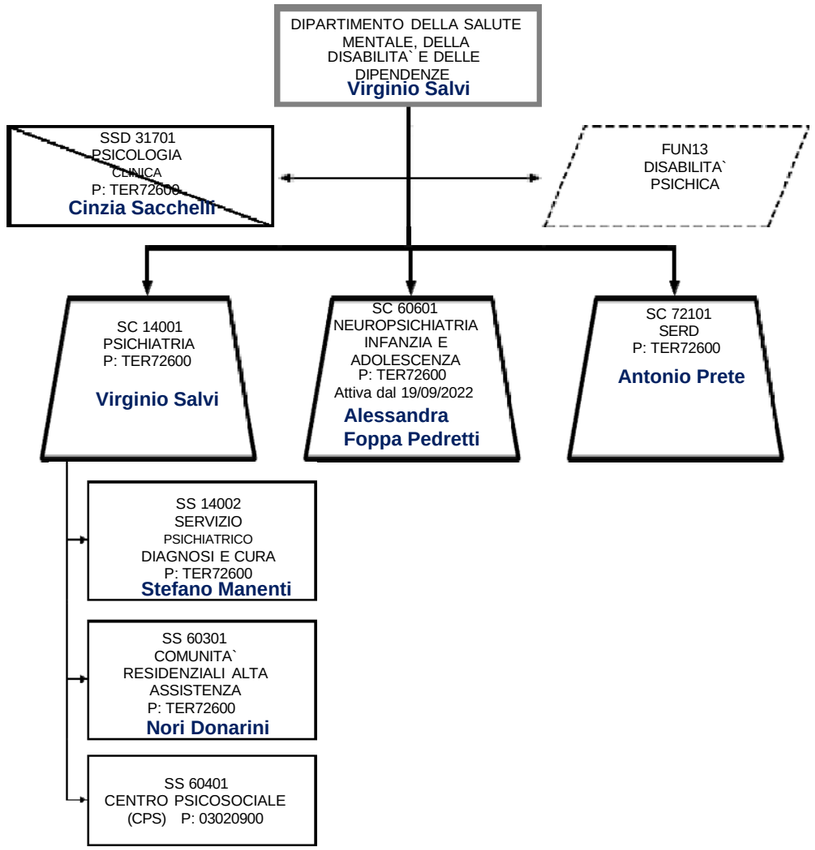

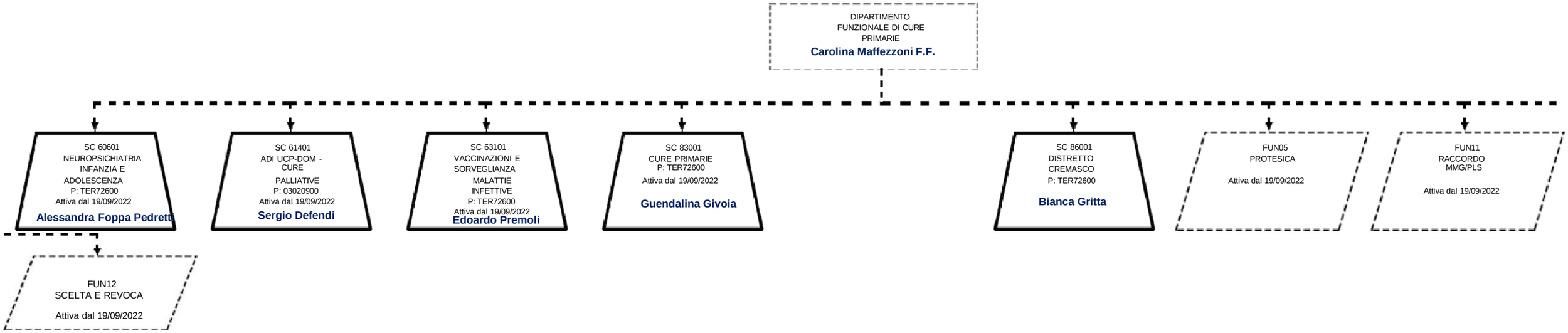
DIPARTIMENTO
FUNZIONALE DI CURE
PRIMARIE
Carolina Maffezzoni F.F.
SC 60601
NEUROPSICHIATRIA
INFANZIA E
ADOLESCENZA
P: TER72600
Attiva dal 19/09/2022
Alessandra Foppa Pedretti
SC 61401
ADI UCP-DOM -
CURE
PALLIATIVE
P: 03020900
Attiva dal 19/09/2022
Sergio Defendi
SC 63101
VACCINAZIONI E
SORVEGLIANZA
MALATTIE
INFETTIVE
P: TER72600
Attiva dal 19/09/2022
Edoardo Premoli
SC 83001
CURE PRIMARIE
P: TER72600
Attiva dal 19/09/2022
Guendalina Givoia
SC 86001
DISTRETTO
CREMASCO
P: TER72600
Bianca Gritta
FUN05
PROTESICA
Attiva dal 19/09/2022
FUN11
RACCORDO
MMG/PLS
Attiva dal 19/09/2022
FUN12
SCELTA E REVOCA
Attiva dal 19/09/2022

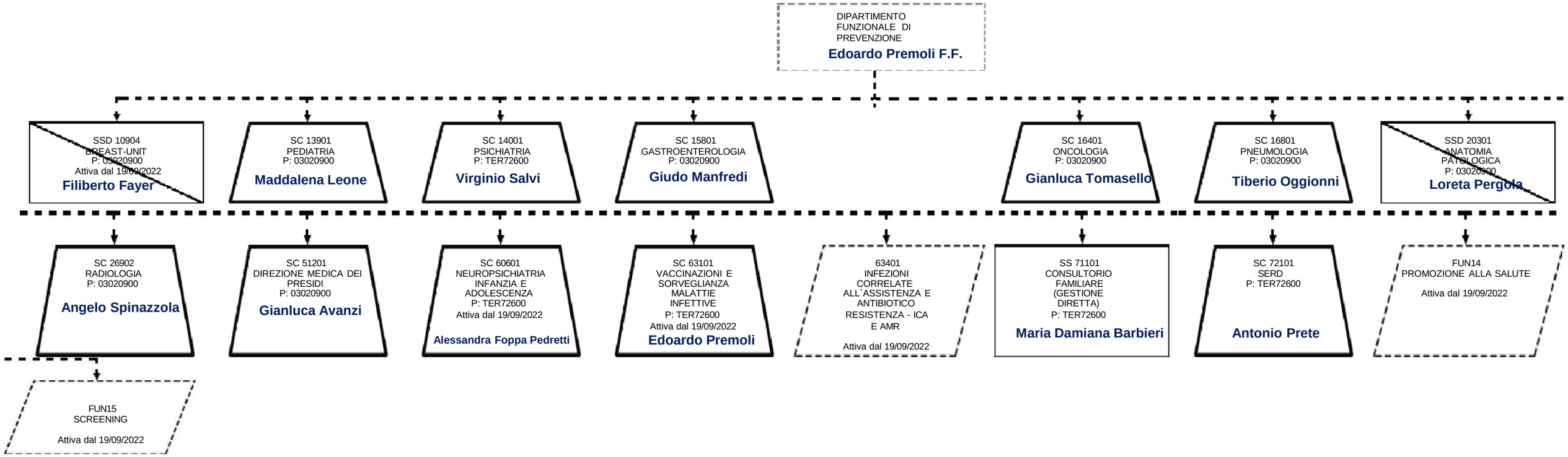
DIPARTIMENTO FUNZIONALE DI PREVENZIONE
Edoardo Premoli F.F.
SSD 10904 BREAST-UNIT P: 03020900 Attiva dal 19/09/2022
Filiberto Fayer
SC 13901 PEDIATRIA P: 03020900
Maddalena Leone
SC 14001 PSICHIATRIA P: TER72600
Virginio Salvi
SC 15801 GASTROENTEROLOGIA P: 03020900
Giudo Manfredi
SC 16401 ONCOLOGIA P: 03020900
Gianluca Tomasello
SC 16801 PNEUMOLOGIA P: 03020900
Tiberio Oggionni
SSD 20301 ANATOMIA PATOLOGICA P: 03020900
Loreta Pergola
SC 26902 RADIOLOGIA P: 03020900
Angelo Spinazzola
SC 51201 DIREZIONE MEDICA DEI PRESIDI P: 03020900
Gianluca Avanzi
SC 60601 NEUROPSICHIATRIA INFANZIA E ADOLESCENZA P: TER72600 Attiva dal 19/09/2022
Alessandra Foppa Pedretti
SC 63101 VACCINAZIONI E SORVEGLIANZA MALATTIE INFETTIVE P: TER72600 Attiva dal 19/09/2022
Edoardo Premoli
63401 INFEZIONI CORRELATE ALL`ASSISTENZA E ANTIBIOTICO RESISTENZA - ICA E AMR
Attiva dal 19/09/2022
SS 71101 CONSULTORIO FAMILIARE (GESTIONE DIRETTA) P: TER72600
Maria Damiana Barbieri
SC 72101 SERD P: TER72600
Antonio Prete
FUN14 PROMOZIONE ALLA SALUTE
Attiva dal 19/09/2022
FUN15 SCREENING
Attiva dal 19/09/2022